2021 中国(宁波) 佛事用品博览会

NINGBO CHINA
BUDDHIST SUPPLIES EXPO

11. 19 (fri)
11. 22 (mon)
（农历十月十五-十八）
宁波国际会展中心

心似莲花开
美由善心来

中式家具·养生·非遗文化
寺院文化·佛具·茶叶·茶具

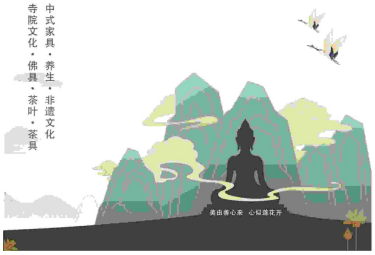

宁波市和睿展览服务有限公司
Ningbo Herui Exhibition Service Co., Ltd

地 址Add: 浙江省宁波市鄞州区会展路（北）号
邮箱E-mail: nbfair@163.com
招商热线Hotline: 0574-87635629
官 网Website: www.nbfsz.com
联 系 人Tel: 邓 总 131-8829-0080 吴经理135-1586-8883

宁波佛博会公众号

宁波—东南佛国！

展会背景

以习近平新时代中国特色社会主义思想为指导，自觉担负「兴文化」使命任务，按照省委「八八战略」再深化、改革开放再出发的要求，为传承和弘扬博大精深的佛教文化，进一步提升「中国佛教五大名山——雪窦山」知名度，经过六年的筹备与策划，首届中国（宁波）佛事用品博览会（简称：宁波佛博会）于2019年11月15日-18日圆满举办。2020年组委会克服新冠疫情的严重影响，积极应对，第二届宁波佛博会于2020年11月19日-22日成功举办。

Based on the profound Buddhist culture of Ningbo, Yuyao, Cixi, Fenghua, Xiangshan and Ninghai, the Ningbo China International Buddhist Supplies Exhibition (Ningbo Buddhist Exhibition for short) was successfully held in November 15-18, 2019.

首届中国（宁波）佛事用品博览会（简称：宁波佛博会）于2019年11月15日-18日圆满举办。

将根据两届的工作经验，继续第三届举办会，力争提升展会品质，扩大展览两届规模，因大宣传惠人，努力打造成为长三角最有影响力的佛文化产业为平台。

主承办单位

主办单位：
宁波市国际贸易投资发展有限公司

支持单位：
雪窦山弥勒文化节组委会

指导单位：
浙江省佛教协会（筹） 宁波市佛教协会（拟）

承办单位：
宁波市和睿展览服务有限公司

展品范围

佛品佛像/名山名寺 木/石/竹/铜/布雕、金箔、瓷器、日常用品、竹木、上漆、电子佛像、佛像等	佛具 铜质：铜铁、大鼓、钵盂、香炉、炉灯等。 其他：其他法器等	香产业 印香、线香、中草药、檀香盒、工艺品、工艺香、线香、盘香等
灯具摆件 佛灯、莲花灯、烛台灯、上艺佛灯、手提佛灯、座灯摆件、台灯、门饰等、古玩陶瓷、瓷器、铜器、木雕等。 手绘佛像、书法、国画作品等	服饰饰品 僧服佛珠，绣品，佛像刺绣，各种饰品，佛教用品等	书籍音像 佛典、论书籍，音乐，图书，报刊杂志等
工艺品 木雕、竹雕、石雕、陶瓷器、金属、玉器、牛角、骨雕、根雕艺术品等	资料设备 灯饰、佛珠、相关机电及配件、佛事相关设备、其他机电产品等	素食产业 各式素食食品、各式素食、素食产品等
禅茶茶具 茶叶茶具、品茶用具、各种茶叶、茶具、茶桌、茶台、茶叶	非遗文化 七佛药师佛像、宝塔塔、佛经、佛珠、佛像、雕刻工艺品、相关非遗项目	所有展出商都需和佛教文化产业贸易相关

参展程序

1、参展企业与主办单位确定展位后，需提交企业营业执照复印件及法人身份证复印件并签署《参展合同》

2、企业依据《参展合同》条款支付展位费，并传真电汇凭证

3、企业在规定期限内未付清相应的定金和全款，主办方将不再保留所预订的展位

4、提供企业相关资料（资料用于会刊及网络宣传）

5、展位安排以“先申请、先付款、先安排”为原则，主办单位有权对少量展位予以调整，以保证整个展览会效果

2021中国（宁波）佛事用品博览会

2021中国（宁波）佛事用品博览会将全面向全球佛事用品，寺院文化及素食文化市场，集中展示中国和国际佛事用品制造行业整体水平、发展趋势，新产品、新技术、新材料、新工艺发布及成果转化，树立品牌形象，促进行业交流互鉴国内外交流等多项功能于一体，为中国及国际佛事用品行业提供全方位的展示、采购、交流、合作的平台！

一站式佛禅盛会

本届展会展览总面积将达26000平方米，设置国际标准展位1000个，汇聚国内外佛事精品品牌，分区明确，规模宏大盛况空前。

宁波自古素有“东南佛国”与明州（宁波）三佛地之称，历史上影响中国佛教的高僧大德众多；境内的古刹林立，天童寺、阿育王寺、雪窦寺、七塔寺、五磊讲寺等在历史上久负盛名，影响力遍及全国和日本、韩国、南洋等地，丰富而富有特色的宁波佛教文化对当地的人文思想和观念、风俗及习惯等都有着深刻的影响，是宁波地域历史文化不可分割的组成部分。

东南佛国圣地宁波 佛教文化日益蓬勃

宁波作为古丝绸之路始发港，同世界各国文化交流频繁

秉承“专心、专业、专注”的服务理念和宗旨，为广大生产企业和海内外的贸易商、采购商，经销商搭建一个优质高效的贸易平台，并使之成为同海外佛教界联谊的纽带，从而促进国内外佛教文化的交流与合作。

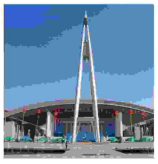

宁波国际会展中心
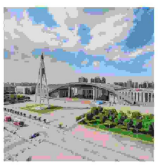
宁波国际会议展览中心位于浙江宁波江东会展路181号，是宁波市政府投资建造的大型现代化展览场馆，它不仅地处宁波市六区中间，而且还将成为宁波市东部新城区总体规划的核心区，与中心商务区、市政办公区、生活居住区等重要区块左邻右舍，交通便利，距机场高速公路只有5公里；距中国第二大港北仑港18公里；经世纪大道可直达宁波机场；经甬江隧道可到达329国道，会展中心主入口前方设有12.3万平方米的世纪文化广场，占地面积600余亩，建筑面积9万余平方米。